

Nati-mortalità delle imprese: Lecce si colloca al 6° posto nella graduatoria nazionale

Lecce torna ad occupare i primi posti della classifica stilata da Unioncamere inerente i tassi di crescita imprenditoriale: nel periodo luglio-settembre il sistema imprenditoriale salentino ha realizzato un tasso di crescita pari a +0,54%, superiore a quello nazionale (+0,30%) e regionale pugliese (+0,35%).

Il bilancio demografico dei mesi estivi, tra le imprese nate tra luglio e settembre, 1.276 unità, e quelle che contemporaneamente hanno dichiarato la cessazione dell'attività, 886 unità, si chiude con un saldo attivo di 390 imprese, risultato ottimo, considerando quelli realizzati nel primo e nel secondo trimestre di quest'anno, chiusosi rispettivamente con - 1.534 e +29 imprese, ma anche il saldo del terzo trimestre degli ultimi tre anni: bisogna risalire, infatti, al 3° trimestre 2006 per trovare un risultato migliore. Il tasso di crescita del periodo (0,54%) scaturisce da una tenuta del volume delle iscrizioni, rimaste sostanzialmente stabili rispetto allo stesso periodo del 2008 (+30 unità) e ad un volume di cessazioni più contenuto di ben 202 unità.

Serie storica delle imprese registrate,attive, iscritte, cessate e relativo tasso di crescita nel III trimestre di ogni anno							
Anno	Localizzazioni	Registrate	Attive	Iscritte	Cessate	Saldo	Tasso di crescita
2000	73.144	67.141	59.265	792	489	303	0,45
2001	75.138	68.522	59.941	1.118	1431	-313	-0,45
2002	78.086	70.723	61.619	1.467	968	499	0,71
2003	79.345	71.319	62.130	878	792	86	0,12
2004	81.828	73.324	63.377	1.114	717	397	0,54
2005	83.609	74.643	63.956	1.052	652	400	0,54
2006	85.346	76.066	64.891	1.236	692	544	0,72
2007	85.178	75.529	64.468	1.360	1.061	299	0,40
2008	83.339	73.383	62.881	1.246	1.088	158	0,22
2009	82.029	72.118	62.577	1.276	886	390	0,54

A ben vedere osservando il flusso delle nuove iscrizioni nel terzo trimestre degli ultimi sei anni, questo è sempre più elevato di quello relativo alle cessazioni, garantendo un risultato sempre positivo. Il flusso delle iscrizioni oltre che essere stato superiore alle cessazioni è anche sostanzialmente più stabile: negli ultimi sei anni infatti le iscrizioni oscillano intorno alle 1.200 unità rimanendo al di sotto di tale soglia solo nel 2004 e 2005, superandola nei restanti anni.

Dai dati appena analizzati il sistema imprenditoriale leccese sembra tenere, pur tra le tantissime difficoltà, e a fine periodo le imprese registrate toccano quota 72.118, mentre le localizzazioni sono 82.029.

E' da rilevare, inoltre, che nel trimestre in esame anche le altre province pugliesi hanno registrato dei tassi di crescita superiori alla media nazionale (0,30%) ad eccezione di Foggia con +0,29%. Subito dopo Lecce, collocatasi al 6° posto tra le province italiane, troviamo al 16° posto Taranto (+0,46%), al 25° Bari (+0,42%) e Brindisi al 27° (0,39%).

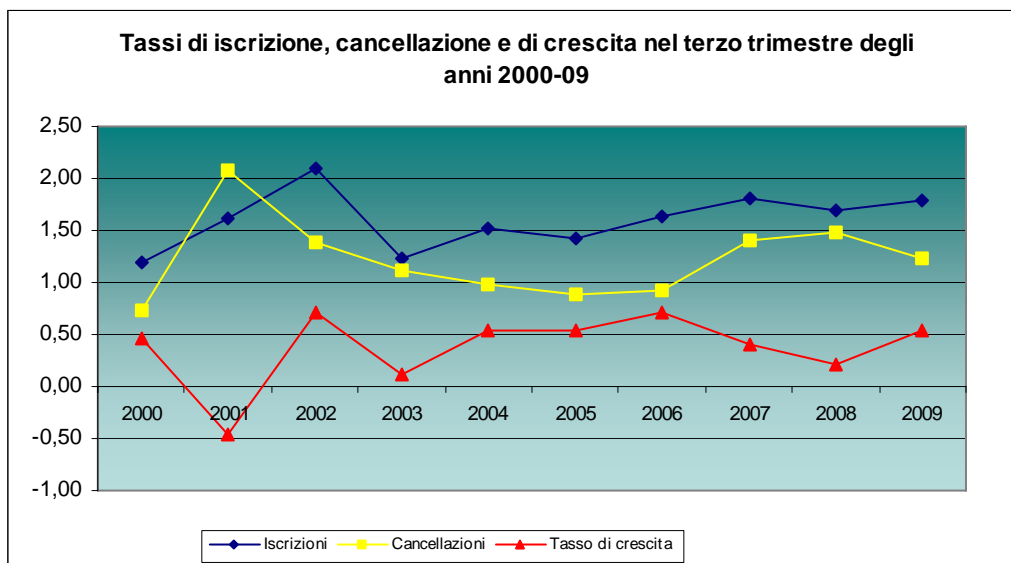

I settori di attività¹

Analizzando i dati settoriali dei macro settori segni positivi si ritrovano nell' agricoltura, che ha registrato la migliore performance sia in termini assoluti che relativi, con un tasso di crescita dell'1,09% e un saldo di 115 imprese.

Segue il comparto dell'edilizia con 25 imprese in più e un tasso di crescita dello 0,24%. Anche i servizi nel trimestre considerato realizzano saldi positivi: i servizi alberghieri e ristorativi + 18 imprese (0,42%), servizi di informazione e comunicazione con un saldo di 10 imprese (+1,18), noleggio, agenzie viaggi e servizi di supporto alle imprese + 11 aziende (+0,92%), altre attività di servizi + 12 imprese (+0,40%).

Chiudono il trimestre negativamente le attività manifatturiere con un saldo di -35 imprese e un tasso di crescita pari a -0,45%. Al saldo negativo hanno contribuito maggiormente le industrie alimentari (-11), le tessili (-3), l'abbigliamento (-6) e il calzaturiero (-3), nonché l'industria relativa alla fabbricazione di prodotti in metallo (-5).

Sostanzialmente invariata la situazione del comparto commercio, che chiude il trimestre con un saldo di - 2 imprese.

Imprese registrate, attive, iscritte e cancellate - 3° trimestre 2009

COD.	Settore di attività	imprese registrate	imprese attive	iscritte	cessate*	saldo	tasso di natalità	tasso di mortalità	tasso di sviluppo
A	Agricoltura, silvicoltura pesca	10.693	10.573	203	88	115	1,92	0,83	1,09
B	Estrazione di minerali da cave e miniere	74	68	0	1	-1	0,00	1,33	-1,33
C	Attività manifatturiere	7.721	6.783	47	82	-35	0,61	1,06	-0,45
D	Fornitura di energia elettrica, gas, vapore e aria condiz..	22	22	0	0	0	0,00	0,00	0,00
E	Fornitura di acqua; reti fognarie, attività di gestione d..	128	121	0	0	0	0,00	0,00	0,00
F	Costruzioni	10.271	9.566	150	125	25	1,46	1,22	0,24
G	Commercio all'ingrosso e al dettaglio; riparazione di aut..	22.001	20.738	327	329	-2	1,49	1,50	-0,01

¹ I dati settoriali sono classificati con la nuova codifica Ateco 2007

H	Trasporto e magazzinaggio	1.149	1.075	10	15	-5	0,87	1,30	-0,43
I	Attività dei servizi alloggio e ristorazione	4.348	4.135	98	80	18	2,26	1,85	0,42
J	Servizi di informazione e comunicazione	859	778	16	6	10	1,88	0,71	1,18
K	Attività finanziarie e assicurative	1.219	1.155	16	23	-7	1,31	1,88	-0,57
L	Attività immobiliari	791	713	18	7	11	2,31	0,90	1,41
M	Attività professionali, scientifiche e tecniche	1.317	1.189	11	13	-2	0,83	0,99	-0,15
N	Noleggio, agenzie di viaggio, servizi di supporto alle im..	1.210	1.128	25	14	11	2,09	1,17	0,92
O	Amministrazione pubblica e difesa; assicurazione sociale ..	0	0	0	0	0	-	-	-
P	Istruzione	286	271	3	0	3	1,06	0,00	1,06
Q	Sanità e assistenza sociale	391	349	3	1	2	0,77	0,26	0,51
R	Attività artistiche, sportive, di intrattenimento e diver..	757	703	16	12	4	2,12	1,59	0,53
S	Altre attività di servizi	2.985	2.939	38	26	12	1,28	0,87	0,40
NC	Imprese non classificate	5.896	271	295	64	231	5,21	1,13	4,08
TOT	TOTALE	72.118	62.577	1.276	886	390	1,78	1,24	0,54

(*) al netto delle cancellazioni d'ufficio

Le forme giuridiche

Il sistema imprenditoriale leccese, analogamente a quello italiano, nell'arco dell'ultimo decennio è andato rimodellandosi lungo due principali dinamiche di lungo periodo: quella delle società di capitali, che via via sono cresciute, e il cui peso percentuale sullo stock delle imprese è passato dall'8% (2000) all'attuale 15% e quello delle ditte individuali che invece è in lenta contrazione, il loro peso infatti è passato dal 78% (2000) all'attuale 68%.

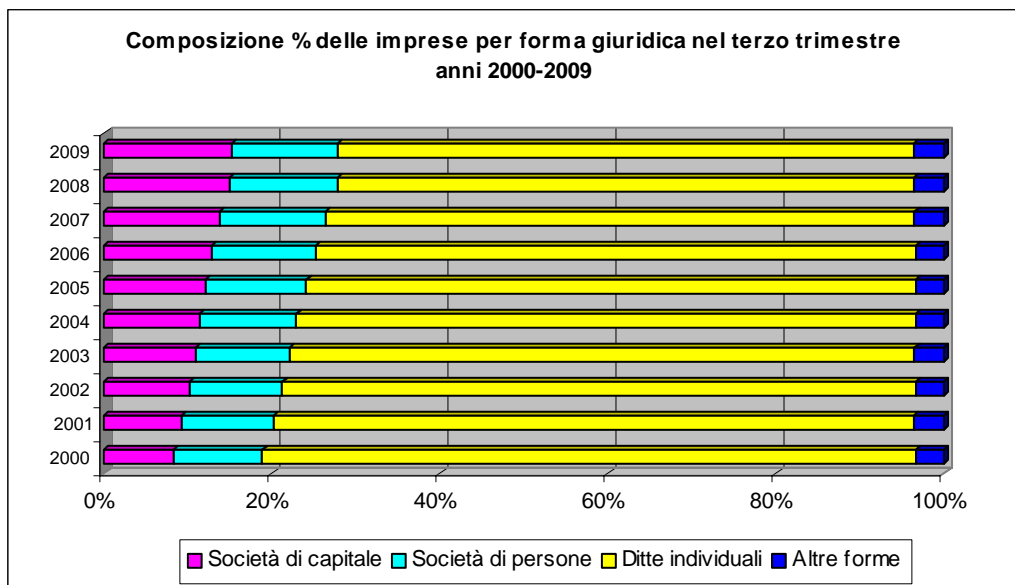

Conferma tale tendenza il tasso di crescita realizzato nel trimestre dalle società di capitale pari a + 0,63%, mentre le ditte individuali realizzano un +0,44%, anche se in termini assoluti l'apporto di queste ultime al saldo trimestrale è stato di 218 unità contro le 69 delle società di capitali.

Nati-mortalità delle imprese per forma giuridica - III trimestre 2009

Forma giuridiche	Iscrizioni	Cancellazioni	Saldi	Registrate 30.09.2009	Registrate 30.09.2008	Tasso di crescita III trim. 2009	Tasso di crescita III trim. 2008
Società di capitali	178	109	69	11009	11061	0,63	1,00
Società di persone	110	83	27	9106	9392	0,30	-1,00
Ditte individuali	957	739	218	49391	50256	0,44	0,36
Altre forme	31	14	17	2612	2674	0,66	0,11

Le imprese artigiane

Il comparto artigiano chiude il trimestre con un tasso di sviluppo dello 0,13% e un saldo positivo di 25 imprese, scaturito da 304 iscrizioni e 279 cancellazioni, cifre che a fine periodo hanno portato lo stock delle imprese artigiane a quota 19.484.

Il maggior contributo al saldo è stato fornito dalle imprese dei servizi alberghieri e di ristorazione con + 15 imprese (tasso di crescita 2,10%) e dalle altre attività di servizi + 15 (0,54%). Un apporto negativo è stato fornito, invece, dalle attività manifatturiere con - 26 aziende (tasso di sviluppo -0,51%), di cui 7 delle industrie alimentari e 6 del comparto abbigliamento; saldo positivo per il comparto dell'edilizia che chiude il trimestre con + 26 aziende (+0,35%).

Imprese artigiane registrate, attive, iscritte e cancellate - 3° trimestre 2009

COD.	Settore di attività	imprese registrate	imprese attive	iscritte	cessate	saldo	tasso di natalità	tasso di mortalità	tasso di sviluppo
A	Agricoltura, silvicoltura pesca	65	63	0	6	-6	0,00	8,45	-8,45
B	Estrazione di minerali da cave e miniere	41	41	0	1	-1	0,00	2,38	-2,38
C	Attività manifatturiere	5039	5003	47	73	-26	0,93	1,44	-0,51
D	Fornitura di energia elettrica, gas, vapore e aria condiz..	0	0	0	0	0	-	-	-
E	Fornitura di acqua; reti fognarie, attività di gestione d..	51	51	0	0	0	0,00	0,00	0,00
F	Costruzioni	7359	7324	142	116	26	1,94	1,58	0,35
G	Commercio all'ingrosso e al dettaglio; riparazione di aut..	1781	1773	16	21	-5	0,90	1,18	-0,28
H	Trasporto e magazzinaggio	724	721	3	10	-7	0,41	1,37	-0,96
I	Attività dei servizi alloggio e ristorazione	728	725	35	20	15	4,91	2,81	2,10
J	Servizi di informazione e comunicazione	85	85	2	0	2	2,41	0,00	2,41
K	Attività finanziarie e assicurative	6	6	0	0	0	0,00	0,00	0,00
L	Attività immobiliari	0	0	0	1	-1	0,00	100,00	-100,00
M	Attività professionali, scientifiche e tecniche	317	314	4	3	1	1,27	0,95	0,32
N	Noleggio, agenzie di viaggio, servizi di supporto alle im..	235	235	9	4	5	3,91	1,74	2,17
O	Amministrazione pubblica e difesa; assicurazione sociale ..	0	0	0	0	0	-	-	-
P	Istruzione	77	77	2	0	2	2,67	0,00	2,67
Q	Sanità e assistenza sociale	57	57	2	0	2	3,64	0,00	3,64

R	Attività artistiche, sportive, di intrattenimento e diver..	92	91	0	1	-1	0,00	1,08	-1,08
S	Altre attività di servizi	2768	2760	37	22	15	1,34	0,80	0,54
NC	Imprese non classificate	59	51	5	1	4	9,09	1,82	7,27
TOT	TOTALE	19484	19377	304	279	25	1,56	1,43	0,13

Le imprese dei comuni

Scorrendo i risultati conseguiti dai comuni della provincia, in termini di tassi di crescita, si osserva che 47 di essi si collocano al di sotto della media provinciale (+0,54%) e tra questi 23 chiudono il trimestre con un tasso di crescita negativo. I restanti 50 comuni, invece, realizzano un tasso di sviluppo superiore alla media provinciale. Al top della graduatoria si colloca Morciano (+3,86%), Surano (+2,86%), Seclì (+2,37%), Patù (+2,33%) e Botrugno (2,19%). Chiudono la graduatoria S. Pietro in Lama (-0,80%) Muro Leccese (-0,83%), Taurisano (-0,85%), Castrignano dei Greci e Carpignano Salentino (-0,88%) e Palmariggi (-1,44%).

Considerando, invece, i valori assoluti dei saldi, i risultati migliori vedono in pole position il comune di Lecce, con un saldo di 74 imprese, seguito da Nardò (+31), Trepuzzi e Surbo (+15) e Galatina e Marignano (+14). I comuni di Squinzano e Carpignano con - 4 imprese e il comune di Taurisano con - 8 chiudono la classifica.

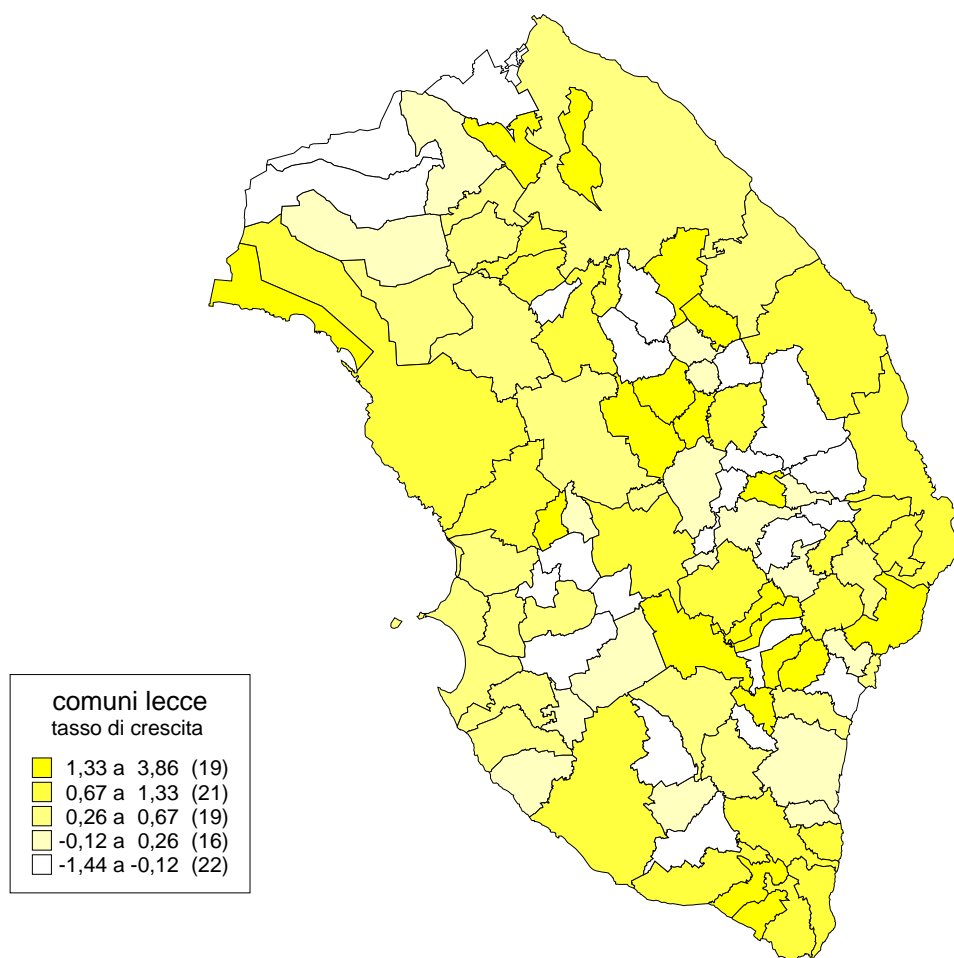

Imprese registrate, attive, iscritte, cancellate per comune - 3° trimestre 2009

COMUNI	Imprese registrate	Imprese attive	Iscrizioni	Cessazioni*	saldo	tasso di crescita
LE001 - ACQUARICA DEL CAPO	469	421	10	9	1	0,21
LE002 - ALESSANO	478	418	8	4	4	0,84
LE003 - ALEZIO	500	429	8	5	3	0,60
LE004 - ALLISTE	515	472	7	7	0	0,00
LE005 - ANDRANO	305	260	2	1	1	0,33
LE006 - ARADEO	778	707	13	12	1	0,13
LE007 - ARNESANO	259	227	6	4	2	0,78
LE008 - BAGNOLO DEL SALENTO	137	132	0	0	0	0,00
LE009 - BOTRUGNO	206	174	6	2	4	1,98
LE010 - CALIMERA	521	473	6	7	-1	-0,19
LE011 - CAMPI SALENTINA	846	739	13	14	-1	-0,12
LE012 - CANNOLE	255	243	1	2	-1	-0,39
LE013 - CAPRARICA DI LECCE	200	184	2	2	0	0,00
LE014 - CARMIANO	1.117	1.000	17	14	3	0,27
LE015 - CARPIGNANO SALENTINO	450	423	3	7	-4	-0,88
LE016 - CASARANO	1.913	1.596	29	27	2	0,10
LE017 - CASTRI DI LECCE	224	214	5	2	3	1,36
LE018 - CASTRIGNANO DE' GRECI	339	312	3	6	-3	-0,88
LE019 - CASTRIGNANO DEL CAPO	417	375	10	7	3	0,72
LE020 - CAVALLINO	904	788	10	12	-2	-0,22
LE021 - COLLEPASSO	488	439	11	12	-1	-0,20
LE022 - COPERTINO	1.850	1.642	31	22	9	0,49
LE023 - CORIGLIANO D'OTRANTO	473	432	10	10	0	0,00
LE024 - CORSANO	382	346	11	6	5	1,33
LE025 - CURSI	287	257	6	1	5	1,77
LE026 - CUTROFIANO	680	629	13	8	5	0,74
LE027 - DISO	208	182	1	2	-1	-0,48
LE028 - GAGLIANO DEL CAPO	438	396	9	5	4	0,92
LE029 - GALATINA	2.206	1.936	37	23	14	0,64
LE030 - GALATONE	1.348	1.179	25	13	12	0,90
LE031 - GALLIPOLI	1.619	1.320	36	30	6	0,37
LE032 - GIUGGIANELLO	98	92	1	0	1	1,03
LE033 - GIURDIGNANO	219	204	2	0	2	0,92
LE034 - GUAGNANO	519	480	5	6	-1	-0,19
LE035 - LECCE	11.360	8.837	224	150	74	0,66
LE036 - LEQUILE	718	641	17	9	8	1,13
LE037 - LEVERANO	1.733	1.647	18	13	5	0,29
LE038 - LIZZANELLO	723	655	23	13	10	1,40
LE039 - MAGLIE	1.437	1.232	18	15	3	0,21
LE040 - MARTANO	878	810	13	7	6	0,69
LE041 - MARTIGNANO	125	116	1	1	0	0,00
LE042 - MATINO	1.132	924	16	19	-3	-0,26
LE043 - MELENDUGNO	983	875	22	15	7	0,72
LE044 - MELISSANO	740	658	11	11	0	0,00
LE045 - MELPIGNANO	193	169	1	2	-1	-0,52
LE046 - MIGGIANO	243	214	3	4	-1	-0,41
LE047 - MINERVINO DI LECCE	353	329	4	2	2	0,57
LE048 - MONTERONI DI LECCE	1.091	947	29	15	14	1,30
LE049 - MONTESANO SALENTINO	195	176	6	3	3	1,56
LE050 - MORCIANO DI LEUCA	350	324	15	2	13	3,86
LE051 - MURO LECCESE	358	329	1	4	-3	-0,83
LE052 - NARDO'	2.826	2.453	54	23	31	1,11
LE053 - NEVIANO	395	358	1	3	-2	-0,50

LE054 - NOCIGLIA	152	134	1	2	-1	-0,65
LE055 - NOVOLI	614	556	11	7	4	0,66
LE056 - ORTELLE	177	150	2	2	0	0,00
LE057 - OTRANTO	822	733	21	15	6	0,74
LE058 - PALMARIGGI	137	130	1	3	-2	-1,44
LE059 - PARABITA	767	670	12	7	5	0,66
LE060 - PATU'	140	128	6	3	3	2,19
LE061 - POGGIARDO	535	464	11	4	7	1,33
LE062 - PRESICCE	552	486	6	8	-2	-0,36
LE063 - RACALE	1.270	1.089	17	12	5	0,40
LE064 - RUFFANO	948	852	13	7	6	0,64
LE065 - SALICE SALENTINO	574	504	3	6	-3	-0,52
LE066 - SALVE	460	420	17	11	6	1,32
LE067 - SANARICA	103	92	2	2	0	0,00
LE068 - SAN CESARIO DI LECCE	718	564	17	8	9	1,27
LE069 - SAN DONATO DI LECCE	402	362	6	7	-1	-0,25
LE070 - SANNICOLA	502	460	15	12	3	0,60
LE071 - SAN PIETRO IN LAMA	249	219	3	5	-2	-0,80
LE072 - SANTA CESAREA TERME	264	228	6	0	6	2,33
LE073 - SCORRANO	450	409	7	4	3	0,67
LE074 - SECLI'	173	147	5	1	4	2,37
LE075 - SOGLIANO CAVOUR	293	266	3	2	1	0,34
LE076 - SOLETO	440	374	10	3	7	1,62
LE077 - SPECCHIA	380	328	6	5	1	0,26
LE078 - SPONGANO	274	238	7	2	5	1,86
LE079 - SQUINZANO	1.132	1.031	8	12	-4	-0,35
LE080 - STERNATIA	179	164	5	2	3	1,70
LE081 - SUPERSANO	372	333	9	2	7	1,92
LE082 - SURANO	180	161	7	2	5	2,86
LE083 - SURBO	996	864	26	11	15	1,53
LE084 - TAURISANO	936	847	9	17	-8	-0,85
LE085 - TAVIANO	1.404	1.227	20	14	6	0,43
LE086 - TIGGIANO	229	194	1	1	0	0,00
LE087 - TREPUZZI	987	862	24	9	15	1,54
LE088 - TRICASE	1.398	1.214	21	18	3	0,22
LE089 - TUGLIE	529	456	10	11	-1	-0,19
LE090 - UGENTO	1.338	1.193	27	17	10	0,75
LE091 - UGGIANO LA CHIESA	462	422	7	2	5	1,09
LE092 - VEGLIE	1.307	1.191	22	21	1	0,08
LE093 - VERNOLE	636	598	11	7	4	0,63
LE094 - ZOLLINO	143	119	4	2	2	1,42
LE095 - SAN CASSIANO	187	147	4	1	3	1,63
LE096 - CASTRO	165	149	2	1	1	0,61
LE097 - PORTO CESAREO	661	587	17	6	11	1,69
TOTALE	72.118	62.577	1.276	887	389	0,54

* al netto delle cancellazioni d'ufficio